

Manulife Income Replacement

Perencanaan Perlindungan Keluarga Anda Tercinta

Pada umumnya memberikan hal yang terbaik bagi orang-orang yang Anda cintai merupakan hal yang paling penting dalam kehidupan berumah tangga, Anda sebagai pencari nafkah utama tentunya sudah memiliki alokasi penghasilan untuk memenuhi kebutuhan Anda dan keluarga sehari-hari seperti:

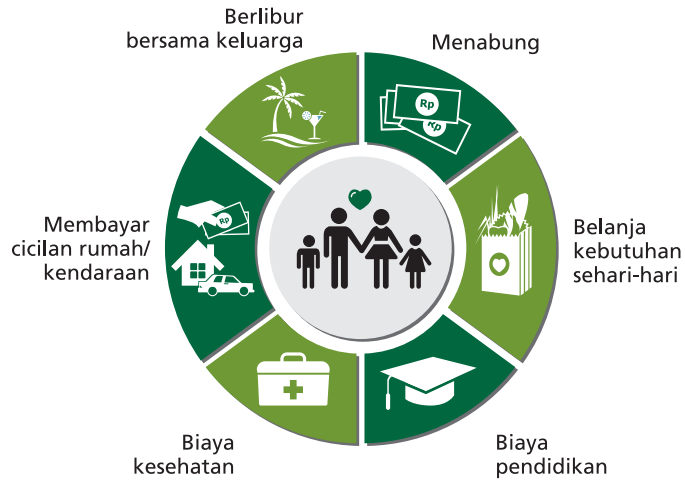

Anda dapat memberikan yang terbaik bagi keluarga bila Anda TETAP bekerja!

Namun, jika terjadi RISIKO kepada Anda para pencari nafkah utama, seperti meninggal dini atau Ketidakmampuan Total Tetap, apakah Anda tetap dapat memberikan yang terbaik untuk masa depan keluarga?

Ketika keluarga Anda kehilangan penghasilan utama, biaya-biaya tersebut harus tetap dibayar. Lalu, bagaimana cara mereka membayar biaya-biaya tersebut ketika sumber penghasilan utama mereka hilang?



1 DARI 4 ORANG

akan meminjam uang dalam kurun waktu 3 bulan jika kehilangan sumber penghasilan utama

Sumber: Manulife Investor Sentiment Index 2015

Bagaimana Cara Memenuhi Biaya Hidup Jangka Pendek Bagi Pasangan Yang Ditinggalkan?

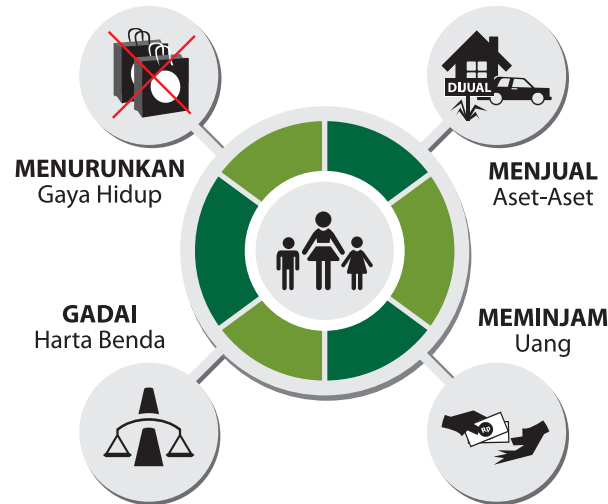

Apakah pilihan di atas ini yang akan Anda berikan kepada keluarga Anda? Tentu TIDAK!

Memahami kondisi di atas, Manulife melalui program Asuransi Tambahannya yakni, **Manulife Income Replacement** akan membantu menyelesaikan permasalahan keuangan keluarga Anda jika risiko tersebut datang menghampiri, sehingga keluarga Anda dapat melewati masa yang paling sulit dalam kehidupan.



Manfaat Utama Manulife Income Replacement



100% manfaat bulanan dibayarkan selama periode pembayaran manfaat.

Keunggulan Manulife Income Replacement

- **Pilihan Pembayaran Manfaat Bulanan** 12, 24, 36, 48 atau 60 bulan.
- **Masa Pertanggungan** hingga usia 65 tahun.

Syarat Memiliki Manulife Income Replacement

- Usia Masuk Tertanggung berusia 18 - 60 tahun.
- Mengisi dan melengkapi semua dokumen yang diperlukan.

Manulife Income Replacement



MIR/1507/2016

INDIVIDUAL INSURANCE

Manulife Indonesia

Didirikan pada tahun 1985, PT Asuransi Jiwa Manulife Indonesia (Manulife Indonesia) merupakan bagian dari Manulife Financial Corporation, grup penyedia layanan keuangan dari Kanada yang beroperasi di Asia, Kanada dan Amerika Serikat. Manulife Indonesia menawarkan beragam layanan keuangan termasuk asuransi jiwa, asuransi kecelakaan dan kesehatan, layanan investasi dan dana pensiun kepada nasabah individu maupun pelaku usaha di Indonesia. Melalui jaringan lebih dari 10.000 karyawan dan agen profesional yang tersebar di 25 kantor pemasaran, Manulife Indonesia melayani lebih dari 2,2 juta nasabah di Indonesia.

PT Asuransi Jiwa Manulife Indonesia terdaftar dan diawasi oleh Otoritas Jasa Keuangan (OJK).

Customer Contact Center

Sampoerna Strategic Square, South Tower
 Jl. Jenderal Sudirman Kav. 45-46 Jakarta 12930
 Telepon : (021) 2555 7777
 : 0 800 1 606060 (Bebas pulsa & khusus wilayah di luar kode area Jakarta)
 Faksimili : (021) 2555 2226
 Email : customer_service_id@manulife.com

www.manulife-indonesia.com [MyLifeManulife](https://www.facebook.com/MyLifeManulife) [@Manulife_id](https://twitter.com/Manulife_id)

- Brosur ini hanya merupakan alat pemasaran yang memuat rangkuman berbagai manfaat dan ketentuan dari produk asuransi ini. Penafsiran terakhir dari manfaat dan ketentuan asuransi mengacu pada Polis yang memuat segala persyaratan dan ketentuan secara lengkap dan terperinci.
- Tenaga pemasar yang melakukan penawaran dan penjualan atas produk ini telah terdaftar dan diawasi oleh Otoritas Jasa Keuangan (OJK) atau asosiasi terkait.

Ilustrasi Manfaat Manulife Income Replacement

Nama Tertanggung: Bapak Ray, 35 tahun, Tidak Merokok
 Pilihan Manfaat Pembayaran: Selama 60 Bulan

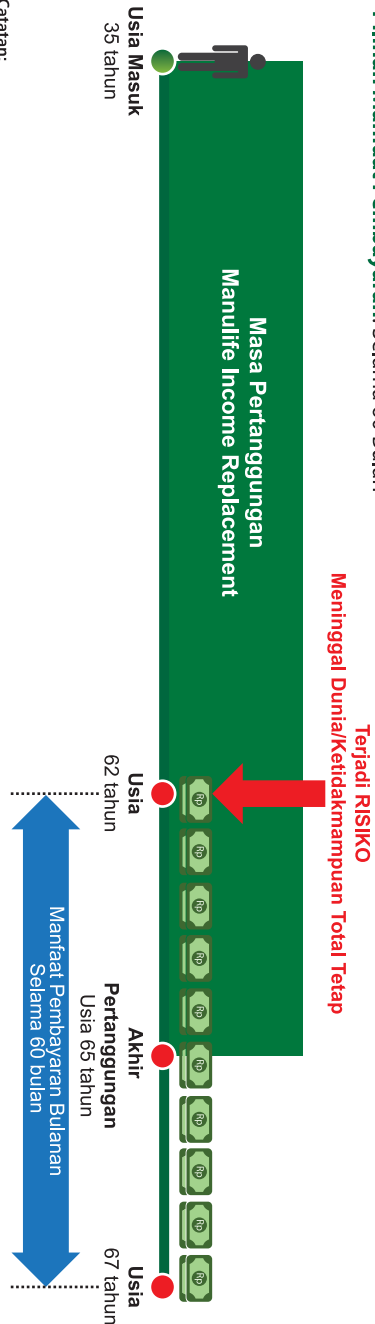

Catatan:

1. Asuransi Tambahan ini hanya dapat dibeli bersamaan dengan Program Asuransi Dasar Manulife Value Protector Absolute, Midjourney Protection
2. Keterangan lengkap bisa dilihat di Ketentuan Khusus Pertanggungan Tambahan Manulife Income Replacement

Ilustrasi ini tidak mengikat dan bukan merupakan perjanjian asuransi dan bukan merupakan bagian dari Polis. Hak dan kewajiban sebagai Pemegang Polis/Tertanggung dan ketentuan mengenai produk ini tercantum di dalam Polis. Penjelasan lebih lengkap tentang produk ini baik Premi yang harus dibayarkan, Uang Pertanggungan dan sebagainya tercantum di dalam dokumen Polis.